ALICIA [アリシア]

RE-E色 アイテム 一覧 DINING

本体 E テノールオーク / 前板 E テノールオーク

【カラー品番の記入例】 RE-E60D

【その他のカラーは右記のタイプ】
ご注文の際は、カラー品番をご指定ください。
※ご注文後の変更・キャンセルはできません。

本体 K サンドブラック / 前板 M ウォールナット

LIVING アイテムとの横連結も可能です。

AYANO New Life Furniture

キャビネット

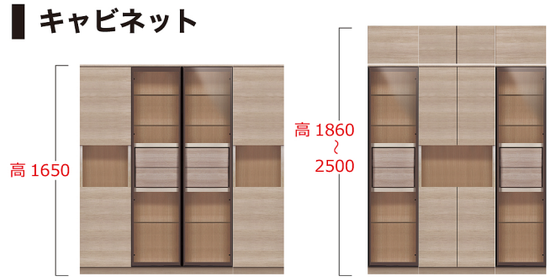

	幅 400		幅 600	幅 800
上置 高さ 210〜600 納期:約5週間	RE-E40PL3Z 400×443×210〜600 〈31.25〉	RE-E40PR3Z 400×443×210〜600 〈31.25〉	RE-E60P3Z 600×443×210〜600 〈42.5〉	RE-E80P3Z 800×443×210〜600 〈47.5〉
高さ 610〜850 納期:約5週間	RE-E40PL3HZ 400×443×610〜850 〈36.25〉	RE-E40PR3HZ 400×443×610〜850 〈36.25〉	RE-E60P3HZ 600×443×610〜850 〈48.75〉	RE-E80P3HZ 800×443×610〜850 〈55〉
トールキャビネット 高さ 1650	RE-E40UHL 402×450×1650 〈131.25〉	RE-E40UHR 402×450×1650 〈131.25〉	RE-E60UH 602×450×1650 〈201.25〉	RE-E80UH 802×450×1650 〈213.75〉
	RE-E40AHL 402×450×1650 〈70〉	RE-E40AHR 402×450×1650 〈70〉	RE-E60AH 602×450×1650 〈97.5〉	RE-E80PC 802×450×1650 〈102.5〉

ダイニングボード / デスク

※天板が別途必要となります。
※天板下のオープン部の最大開口は800㎜。(※ただし、条件あり)

デスクタイプとして使用する際の注意点

エンドボックス同士を組み合わせる場合
天板下のオープン部の最大間口は600mmとなります。
間口部分の耐荷重は40kgとなります。

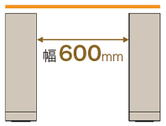

エンドボックスとキャビネットを組み合わせる場合
天板下のオープン部の最大間口は800mmとなります。

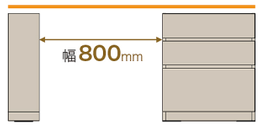

キャビネット同士を組み合わせる場合
天板下のオープン部の最大間口は800mmとなります。

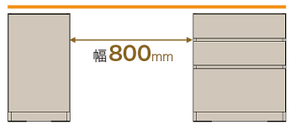

別注天板 納期:約5週間

(10mm単位で幅をオーダー可能)

※配線孔の有無と位置を指定できます。

幅 400〜2400 / 厚さ 21

S 幅 400〜1100	M 幅 1110〜1700	L 幅 1710〜2400
TN-ERS 404〜1104×350×21 〈28.75〉	TN-ERM 1114〜1704×350×21 〈37.5〉	TN-ERL 1714〜2404×350×21 〈47.5〉

キャビネット 高さ 699	幅 200	幅 400	幅 600	幅 800
エンドボックス	RE-E20EB 200×333×699 〈17.5〉			
引出し		RE-E40DE 400×333×699 〈46.25〉	RE-E60DE 600×333×699 〈56.25〉	
板扉		RE-E40EAL 400×333×699 〈31.25〉 / RE-E40EAR 400×333×699 〈31.25〉		RE-E80EA 800×333×699 〈43.75〉
ガラス扉		RE-40EUL 400×335×699 〈41.25〉 / RE-40EUR 400×335×699 〈41.25〉		RE-80EU 800×335×699 〈75〉

リビングテーブル

RE-70LT
700×700×283
※アジャスター付
〈92.5〉

ダイニングテーブル

※イメージ写真です。チェアは製品に含まれません。

RE-150DT 1500×850×720 ※アジャスター付 〈141.25〉
RE-165DT 1650×850×720 ※アジャスター付 〈152.5〉
RE-180DT 1800×850×720 ※アジャスター付 〈162.5〉

高さを揃えたカウンターとダイニングテーブル

※受注生産品の商品変更等はお受け出来ませんのでご了承ください。※サイズは幅×奥行×高さの順で表記しています。全て(mm)単位となります。上記の写真はイメージです。印刷の性質上、写真と実際の商品とでは色や質感が異なる場合があります。

本資料に記載されている内容は、予告なく変更する場合があります。予めご了承ください。 2022/4/1

ALICIA［アリシア］ RE-E色 アイテム 一覧 KITCHEN

本体 E テノールオーク　前板 E テノールオーク

【カラー品番の記入例】
RE-E60D

【その他のカラーは右記のタイプ】
ご注文の際は、カラー品番をご指定ください。
※ご注文後の変更・キャンセルはできません。

本体 K サンドブラック　前板 M ウォールナット

AYANO New Life Furniture

上置

	幅400	幅600	幅800	幅1000	幅1200	幅1400	幅1600	幅1800
高さ 210～600 納期：約5週間	RE-E40PL3Z 400×443×210～600 〈31.25〉	RE-E60P3Z 600×443×210～600 〈42.5〉	RE-E80P3Z 800×443×210～600 〈47.5〉	RE-E100P3Z 1000×443×210～600 〈65〉	RE-E120P3Z 1200×443×210～600 〈71.25〉	RE-E140P3Z 1400×443×210～600 〈81.25〉	RE-E160P3Z 1600×443×210～600 〈90〉	RE-E180P3Z 1800×443×210～600 〈97.5〉
高さ 610～850 納期：約5週間	RE-E40PL3HZ 400×443×610～850 〈36.25〉	RE-E60P3HZ 600×443×610～850 〈48.75〉	RE-E80P3HZ 800×443×610～850 〈55〉	RE-E100P3HZ 1000×443×610～850 〈73.75〉	RE-E120P3HZ 1200×443×610～850 〈81.25〉	RE-E140P3HZ 1400×443×610～850 〈92.5〉	RE-E160P3HZ 1600×443×610～850 〈102.5〉	RE-E180P3HZ 1800×443×610～850 〈112.5〉
ロータイプ 高さ 100～200 納期：約5週間	RE-E40PFZ 400×446×100～200 〈22.5〉	RE-E60PFZ 600×446×100～200 〈30〉	RE-E80PFZ 800×446×100～200 〈35〉	RE-E100PFZ 1000×446×100～200 〈47.5〉	RE-E120PFZ 1200×446×100～200 〈53.75〉	RE-E140PFZ 1400×446×100～200 〈60〉	RE-E160PFZ 1600×446×100～200 〈66.25〉	RE-E180PFZ 1800×446×100～200 〈72.5〉
フィラー 高さ 50～290 納期：約5週間	RE-E40FR 400×443×50～290 〈13.75〉	RE-E60FR 600×443×50～290 〈16.25〉	RE-E80FR 800×443×50～290 〈20〉	RE-E100FR 1000×443×50～290 〈22.5〉	RE-E120FR 1200×443×50～290 〈25〉	RE-E140FR 1400×443×50～290 〈28.75〉	RE-E160FR 1600×443×50～290 〈32.5〉	RE-E180FR 1800×443×50～290 〈35〉

上キャビネット 高さ 1087

木目方向イメージ

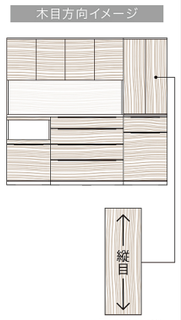

	幅400	幅600	幅800	幅1000	幅1200	幅1400	幅1600	幅1800
	RE-E40AL 402×450×1087 〈61.25〉	RE-E60A 602×450×1087 〈75〉	RE-E100FA 1002×450×1087 〈90〉	RE-E120FA 1202×450×1087 〈100〉	RE-E140FA 1402×450×1087 〈116.25〉	RE-E160FA 1602×450×1087 〈131.25〉	RE-E180FA 1802×450×1087 〈146.25〉
	RE-E40AR 402×450×1087 〈61.25〉							
	RE-40UL 402×450×1087 〈77.5〉	RE-60U 602×450×1087 〈102.5〉	RE-100FU 1002×450×1087 〈128.75〉	RE-120FU 1202×450×1087 〈141.25〉	RE-140FU 1402×450×1087 〈165〉	RE-160FU 1602×450×1087 〈180〉	RE-180FU 1802×450×1087 〈190〉
	RE-40UR 402×450×1087 〈77.5〉							

サイドボックス上 高さ 210～850 納期：約5週間

	幅200～400
	RE-ESAL 200～400×443×210～850 〈36.25〉
	RE-ESAR 200～400×443×210～850 〈36.25〉

サイドボックス下 高さ 2020 納期：約5週間

	幅200～400
	RE-ESCL 202～402×450×2020 〈87.5〉
	RE-ESCR 202～402×450×2020 〈87.5〉

トールキャビネット 高さ 2020

	幅400
	RE-E40L 402×450×2020 〈118.75〉
	RE-E40R 402×450×2020 〈118.75〉

下キャビネット 高さ 933

	幅400	幅600	幅800	幅1000
三段引出し	RE-E40D 400×443×933 〈72.5〉	四段引出し RE-E60DH 600×443×933 〈92.5〉	三段引出し RE-E60D 600×443×933 〈85〉	四段引出し RE-E80DH 800×443×933 〈97.5〉 / 四段引出し RE-E100DH 1000×443×933 〈111.25〉
家電収納＋引出し	RE-E40G 400×443×933 〈48.75〉	二段引出し RE-E60BD 600×443×933 〈82.5〉 ダストボックス 20L×2個付	家電収納＋引出し RE-E60G 600×443×933 〈56.25〉	二段引出し RE-E80BD 800×443×933 〈95〉 ダストボックス 20L×3個付
家電収納＋オープン	RE-E40BG 400×443×933 〈36.25〉	引出し＋オープン RE-E60B 600×443×933 〈41.25〉	家電収納＋オープン RE-E60BG 600×443×933 〈41.25〉	引出し＋オープン RE-E80B 800×443×933 〈46.25〉

カウンター用天板 厚さ 30（カギ込み無し）

幅400	幅600	幅800
TN-E40KC 402×450×30 〈15〉	TN-E60KC 602×450×30 〈17.5〉	TN-E80KC 802×450×30 〈20〉

幅1000	幅1200	幅1400
TN-E100KC 1002×450×30 〈23.75〉	TN-E120KC 1202×450×30 〈26.25〉	TN-E140KC 1402×450×30 〈28.75〉

幅1600	幅1800
TN-E160KC 1602×450×30 〈31.25〉	TN-E180KC 1802×450×30 〈33.75〉

別注天板 納期：約5週間

幅2000	幅2200	幅2400
TN-E200KZ 2004×450×30 〈42.5〉	TN-E220KZ 2204×450×30 〈46.25〉	TN-E240KZ 2404×450×30 〈48.75〉

冷蔵庫収納 幅800

RE-E80RB 802×450×2020 〈56.25〉

単体での設置はできません。
キャビネットとの連結が必要となります。また、カウンタータイプ横への設置もできません。

オプション ダストボックスワゴン

40BG対応 WS-34W 345×400×510 〈31.5〉	60B対応 WS-51W 512×380×621 〈36.75〉	60B/60BG対応 WG-47W 470×320×540 〈19.5〉	80B対応 WS-73W 736×380×621 〈46〉	80B対応 WG-70W 700×320×540 〈26〉
ダストボックス 15L×2個付	ダストボックス 32L×2個付	ダストボックス 20L×2個付	ダストボックス 32L×3個付	ダストボックス 20L×3個付

上置／フィラーオーダー方法

上置の高さオーダー…210～850㎜の間で10㎜単位でご指定ください。高さ350㎜以上は棚板1枚付。高さ360mm以上は左右横連結穴有り。

フィラーの高さオーダー…50～290㎜の間で10㎜単位でご指定ください。

床から天井までの高さ ? ㎜ － 上下キャビネットの総高 2020 ㎜ － 上置の上部から天井までの隙間 20 ㎜ ＝ 上置の高さ／フィラーの高さ

※上置やフィラーは、下に連結するアイテムと同じ幅をお選びください。異なる幅サイズや複数のアイテムの上にまたがって設置できません。

※受注生産品の商品変更等はお受け出来ませんのでご了承ください。※サイズは幅×奥行×高さの順で表記しています。全て（mm）単位となります。上記の写真はイメージです。印刷の性質上、写真と実際の商品とでは色や質感が異なる場合があります。

本資料に記載されている内容は、予告なく変更する場合があります。予めご了承ください。 2022/4/1

ALICIA［アリシア］ RE-E色 アイテム 一覧

LIVING

本体 E テノールオーク　前板 E テノールオーク

【カラー品番の記入例】
RE-E60D

【その他のカラーは右記のタイプ】
ご注文の際は、カラー品番をご指定ください。
※ご注文後の変更・キャンセルはできません。

本体 K サンドブラック　前板 M ウォールナット

AYANO New Life Furniture

上置（板扉）

高さ 210～600　納期：約5週間

幅400	幅600	幅800
RE-E40PLZ 400×343×210～600 〈30〉	RE-E60PZ 600×343×210～600 〈41.25〉	RE-E80PZ 800×343×210～600 〈46.25〉
RE-E40PRZ 400×343×210～600 〈30〉		

高さ 610～850　納期：約5週間

幅400	幅600	幅800
RE-E40PLHZ 400×343×610～850 〈33.75〉	RE-E60PHZ 600×343×610～850 〈47.5〉	RE-E80PHZ 800×343×610～850 〈52.5〉
RE-E40PRHZ 400×343×610～850 〈33.75〉		

上置（フラップ式ガラス扉 耐震パネルなし）

高さ 300

幅400	幅600	幅800
LED照明 RE-40GP 400×345×300 〈46.25〉	LED照明 RE-60GP 600×345×300 〈51.25〉	LED照明 RE-80GP 800×345×300 〈82.5〉

上台＋下台

高さ 1650

※固定棚（一部ガラス使用）1枚

幅400	幅600	幅800
上台 RE-E40TAL 402×450×1317 〈48.75〉	上台 RE-E60TA 602×450×1317 〈72.5〉	上台 RE-E80TA 802×450×1317 〈85〉
上台 RE-E40TAR 402×450×1317 〈48.75〉	上台 RE-60TM 602×450×1317 〈167.5〉	上台 RE-80TM 802×450×1317 〈193.75〉
上台 RE-40TML 402×450×1317 〈108.75〉		
上台 RE-40TMR 402×450×1317 〈108.75〉		
下台 RE-E40LD 400×443×333 〈36.25〉	下台 RE-E60LD 600×443×333 〈41.25〉	下台 RE-E80LD 800×443×333 〈46.25〉
下台 RE-E40LD 400×443×333 〈36.25〉	下台 RE-E60LD 600×443×333 〈41.25〉	下台 RE-E80LD 800×443×333 〈46.25〉
下台 RE-E40LD 400×443×333 〈36.25〉		
下台 RE-E40LD 400×443×333 〈36.25〉		

※可動棚板上下各1枚　※可動棚板上下各1枚　LED照明・背面ミラー　※可動ガラス棚4枚　LED照明・背面ミラー　※可動ガラス棚4枚

※可動棚板4枚　※可動棚板4枚　※可動棚板4枚

幅400	幅600	幅800
上台 RE-40TUL 402×450×1317 〈77.5〉	上台 RE-60TU 602×450×1317 〈123.75〉	上台 RE-80TU 802×450×1317 〈143.75〉
上台 RE-40TUR 402×450×1317 〈77.5〉	上台 RE-60TO 602×450×1317 〈46.25〉	
上台 RE-40TO 402×450×1317 〈36.25〉		
下台 RE-E40LD 400×443×333 〈36.25〉	下台 RE-E60LD 600×443×333 〈41.25〉	下台 RE-E80LD 800×443×333 〈46.25〉
下台 RE-E40LD 400×443×333 〈36.25〉	下台 RE-E60LD 600×443×333 〈41.25〉	
下台 RE-E40LD 400×443×333 〈36.25〉		

上台＋下台

高さ 1650

幅1200	幅1400	幅1600	幅1800
RE-E120PZ 1200×343×210～600 〈70〉	RE-E140PZ 1400×343×210～600 〈80〉	RE-E160PZ 1600×343×210～600 〈88.75〉	RE-E180PZ 1800×343×210～600 〈96.25〉
RE-E120PHZ 1200×343×610～850 〈80〉	RE-E140PHZ 1400×343×610～850 〈91.25〉	RE-E160PHZ 1600×343×610～850 〈101.25〉	RE-E180PHZ 1800×343×610～850 〈111.25〉
LED照明 RE-120GP 1200×345×300 〈113.75〉	LED照明 RE-140GP 1400×345×300 〈118.75〉	LED照明 RE-160GP 1600×345×300 〈123.75〉	LED照明 RE-180GP 1800×345×300 〈128.75〉

2口スライドコンセント　2口スライドコンセント　可動棚板1枚

2口スライドコンセント　2口スライドコンセント×2　可動棚板1枚　フラップ　引出し

幅1200	幅1400	幅1600	幅1800
上台 RE-120TB 1202×450×1317 〈87.5〉	上台 RE-140TB 1402×450×1317 〈95〉	上台 RE-160TB 1602×450×1317 〈102.5〉	上台 RE-180TB 1802×450×1317 〈111.25〉
下台 RE-E120LB 1200×445×333 〈85〉	下台 RE-E140LB 1400×445×333 〈90〉	下台 RE-E160LB 1600×445×333 〈98.75〉	下台 RE-E180LB 1800×445×333 〈105〉

サイドボックス上

高さ 210～850　納期：約5週間

幅200～400
RE-ESBUL 200～400×443×210～850 〈36.25〉
RE-ESBUR 200～400×443×210～850 〈36.25〉

サイドボックス下

高さ 1650　納期：約5週間

幅200～400
RE-ESBCL 202～402×450×1650 〈77.5〉
RE-ESBCR 202～402×450×1650 〈77.5〉

縦目　※可動棚板3枚

サイドボックスの木目方向イメージ

ローボード

※ローボードでご購入の際は、天板が別途必要となります。
※天板耐荷重量80kg。

ローボード用天板

通常在庫

カギ込み有り天板

幅1200	幅1400	幅1600	幅1800
TN-E120LW 1202×450×30 〈27.5〉	TN-E140LW 1402×450×30 〈30〉	TN-E160LW 1602×450×30 〈32.5〉	TN-E180LW 1802×450×30 〈35〉

オーダー

カギ込みの有無が選べる天板 納期：約5週間　※LB品番にあたる箇所の天板後面にカギ込みを設定できます。カギ込み加工のサイズは、LB品番に合わせた規定のサイズになります。

幅400	幅600	幅800	幅1000	幅1200	幅1400	幅1600	幅1800	幅2000	幅2200	幅2400
TN-E40LZ 404×450×30 〈17.5〉	TN-E60LZ 604×450×30 〈23.75〉	TN-E80LZ 804×450×30 〈26.25〉	TN-E100LZ 1004×450×30 〈28.75〉	TN-E120LZ 1204×450×30 〈31.25〉	TN-E140LZ 1404×450×30 〈35〉	TN-E160LZ 1604×450×30 〈37.5〉	TN-E180LZ 1804×450×30 〈41.25〉	TN-E200LZ 2004×450×30 〈43.75〉	TN-E220LZ 2204×450×30 〈47.5〉	TN-E240LZ 2404×450×30 〈50〉

下台

幅400	幅600	幅800	幅1200	幅1400	幅1600	幅1800
			2口スライドコンセント	2口スライドコンセント	2口スライドコンセント×2	2口スライドコンセント×2
			可動棚板1枚	可動棚板1枚	可動棚板1枚	可動棚板1枚
RE-E40LD 400×443×333 〈36.25〉	RE-E60LD 600×443×333 〈41.25〉	RE-E80LD 800×443×333 〈46.25〉	RE-E120LB 1200×445×333 〈85〉	RE-E140LB 1400×445×333 〈90〉	RE-E160LB 1600×445×333 〈98.75〉	RE-E180LB 1800×445×333 〈105〉

TV壁掛け金具（120TB、140TB、160TB、180TB用）

TB-55S
〈23.75〉

※32インチ～70インチ対応
※耐荷重量50kgまで

TV壁掛け金具設置の際のご注意
TV 壁掛け金具は、テレビメーカーや機種によって、取付けできない場合や取り付け方が異なる場合がございますので予めご了承ください。設置につきましてはお手数ですがお客様でお取り付けいただくか、TVをご購入された販売店にご相談くださいますようお願い致します。

転倒防止補助金具（L型タイプ）

SY-37L
〈0.75〉

※L型金具2個 木ネジ8本

※受注生産品の商品変更等はお受け出来ませんのでご了承ください。※サイズは幅×奥行×高さの順で表記しています。全て（mm）単位となります。上記の写真はイメージです。印刷の性質上、写真と実際の商品とでは色や質感が異なる場合があります。

本資料に記載されている内容は、予告なく変更する場合があります。予めご了承ください。 2022/4/1

ALICIA［アリシア］ RK-M色 アイテム 一覧 DINING

本体 K サンドブラック　前板 M ウォールナット

【カラー品番の記入例】
RK-M60D

【その他のカラーは右記のタイプ】
ご注文の際は、カラー品番をご指定ください。
※ご注文後の変更・キャンセルはできません。

本体 E テノールオーク　前板 E テノールオーク

LIVING アイテムとの横連結も可能です。

AYANO New Life Furniture

キャビネット

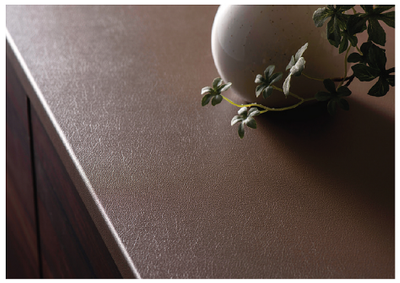

	幅 400		幅 600	幅 800
上置 高さ 210～600 納期：約5週間	RK-M40PL3Z 400×443×210～600 〈31.25〉	RK-M40PR3Z 400×443×210～600 〈31.25〉	RK-M60P3Z 600×443×210～600 〈42.5〉	RK-M80P3Z 800×443×210～600 〈47.5〉
高さ 610～850 納期：約5週間	RK-M40PL3HZ 400×443×610～850 〈36.25〉	RK-M40PR3HZ 400×443×610～850 〈36.25〉	RK-M60P3HZ 600×443×610～850 〈48.75〉	RK-M80P3HZ 800×443×610～850 〈55〉
トールキャビネット 高さ 1650	RK-M40UHL 402×450×1650 〈131.25〉	RK-M40UHR 402×450×1650 〈131.25〉	RK-M60UH 602×450×1650 〈201.25〉	RK-M80UH 802×450×1650 〈213.75〉
	RK-M40AHL 402×450×1650 〈70〉	RK-M40AHR 402×450×1650 〈70〉	RK-M60AH 602×450×1650 〈97.5〉	RK-M80PC 802×450×1650 〈102.5〉

ダイニングボード / デスク

※天板が別途必要となります。
※天板下のオープン部の最大開口は800㎜。（※ただし、条件あり）

デスクタイプとして使用する際の注意点

エンドボックス同士を組み合わせる場合
天板下のオープン部の最大間口は600mmとなります。
間口部分の耐荷重は40kgとなります。

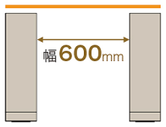

エンドボックスとキャビネットを組み合わせる場合
天板下のオープン部の最大間口は800mmとなります。

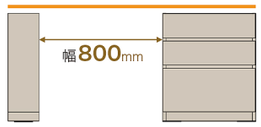

キャビネット同士を組み合わせる場合
天板下のオープン部の最大間口は800mmとなります。

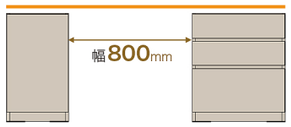

別注天板 納期：約5週間

（10mm単位で幅をオーダー可能）
※配線孔の有無と位置を指定できます。

幅 400～2400　厚さ 21

S 幅 400～1100	M 幅 1110～1700	L 幅 1710～2400
TN-KRS 404～1104×350×21 〈28.75〉	TN-KRM 1114～1704×350×21 〈37.5〉	TN-KRL 1714～2404×350×21 〈47.5〉

キャビネット 高さ 699

	幅 200	幅 400	幅 600	幅 800
エンドボックス	RK-M20EB 200×333×699 〈17.5〉			
引出し		RK-M40DE 400×333×699 〈46.25〉	RK-M60DE 600×333×699 〈56.25〉	
板扉		RK-M40EAL 400×333×699 〈31.25〉 / RK-M40EAR 400×333×699 〈31.25〉		RK-M80EA 800×333×699 〈43.75〉
ガラス扉		RK-40EUL 400×335×699 〈41.25〉 / RK-40EUR 400×335×699 〈41.25〉		RK-80EU 800×335×699 〈75〉

リビングテーブル

RK-70LT
700×700×283
※アジャスター付
〈92.5〉

ダイニングテーブル

RK-150DT 1500×850×720 ※アジャスター付 〈141.25〉
RK-165DT 1650×850×720 ※アジャスター付 〈152.5〉
RK-180DT 1800×850×720 ※アジャスター付 〈162.5〉

※受注生産品の商品変更等はお受け出来ませんのでご了承ください。※サイズは幅×奥行×高さの順で表記しています。全て（mm）単位となります。上記の写真はイメージです。印刷の性質上、写真と実際の商品とでは色や質感が異なる場合があります。

本資料に記載されている内容は、予告なく変更する場合があります。予めご了承ください。 2022/4/1

ALICIA [アリシア] | RK-M色 アイテム 一覧 | KITCHEN

本体 K サンドブラック / 前板 M ウォールナット

【カラー品番の記入例】 RK-M60D

【その他のカラーは右記のタイプ】
ご注文の際は、カラー品番をご指定ください。
※ご注文後の変更・キャンセルはできません。

本体 E テノールオーク / 前板 E テノールオーク

AYANO New Life Furniture

上置 / ロータイプ / フィラー

	幅 400		幅 600	幅 800	幅 1000	幅 1200	幅 1400	幅 1600	幅 1800
上置 高さ 210〜600 納期:約5週間	RK-M40PL3Z 400×443×210〜600 〈31.25〉	RK-M40PR3Z 400×443×210〜600 〈31.25〉	RK-M60P3Z 600×443×210〜600 〈42.5〉	RK-M80P3Z 800×443×210〜600 〈47.5〉	RK-M100P3Z 1000×443×210〜600 〈65〉	RK-M120P3Z 1200×443×210〜600 〈71.25〉	RK-M140P3Z 1400×443×210〜600 〈81.25〉	RK-M160P3Z 1600×443×210〜600 〈90〉	RK-M180P3Z 1800×443×210〜600 〈97.5〉
高さ 610〜850 納期:約5週間	RK-M40PL3HZ 400×443×610〜850 〈36.25〉	RK-M40PR3HZ 400×443×610〜850 〈36.25〉	RK-M60P3HZ 600×443×610〜850 〈48.75〉	RK-M80P3HZ 800×443×610〜850 〈55〉	RK-M100P3HZ 1000×443×610〜850 〈73.75〉	RK-M120P3HZ 1200×443×610〜850 〈81.25〉	RK-M140P3HZ 1400×443×610〜850 〈92.5〉	RK-M160P3HZ 1600×443×610〜850 〈102.5〉	RK-M180P3HZ 1800×443×610〜850 〈112.5〉
ロータイプ 高さ 100〜200 納期:約5週間	RK-M40PFZ 400×446×100〜200 〈22.5〉		RK-M60PFZ 600×446×100〜200 〈30〉	RK-M80PFZ 800×446×100〜200 〈35〉	RK-M100PFZ 1000×446×100〜200 〈47.5〉	RK-M120PFZ 1200×446×100〜200 〈53.75〉	RK-M140PFZ 1400×446×100〜200 〈60〉	RK-M160PFZ 1600×446×100〜200 〈66.25〉	RK-M180PFZ 1800×446×100〜200 〈72.5〉
フィラー 高さ 50〜290 納期:約5週間	RK-M40FR 400×443×50〜290 〈13.75〉		RK-M60FR 600×443×50〜290 〈16.25〉	RK-M80FR 800×443×50〜290 〈20〉	RK-M100FR 1000×443×50〜290 〈22.5〉	RK-M120FR 1200×443×50〜290 〈25〉	RK-M140FR 1400×443×50〜290 〈28.75〉	RK-M160FR 1600×443×50〜290 〈32.5〉	RK-M180FR 1800×443×50〜290 〈35〉

上キャビネット 高さ 1087

幅 400		幅 600	幅 1000	幅 1200	幅 1400	幅 1600	幅 1800
RK-M40AL 402×450×1087 〈61.25〉	RK-M40AR 402×450×1087 〈61.25〉	RK-M60A 602×450×1087 〈75〉	RK-M100FA 1002×450×1087 〈90〉	RK-M120FA 1202×450×1087 〈100〉	RK-M140FA 1402×450×1087 〈116.25〉	RK-M160FA 1602×450×1087 〈131.25〉	RK-M180FA 1802×450×1087 〈146.25〉
RK-40UL 402×450×1087 〈77.5〉	RK-40UR 402×450×1087 〈77.5〉	RK-60U 602×450×1087 〈102.5〉	RK-100FU 1002×450×1087 〈128.75〉	RK-120FU 1202×450×1087 〈141.25〉	RK-140FU 1402×450×1087 〈165〉	RK-160FU 1602×450×1087 〈180〉	RK-180FU 1802×450×1087 〈190〉

天板付 ※可動棚板4枚 縦目
2口コンセント×2

木目方向イメージ

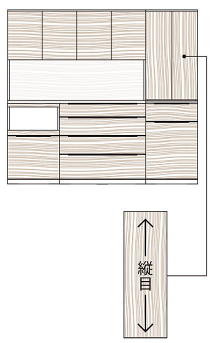

木目方向は縦

サイドボックス上 高さ 210〜850 納期:約5週間 (幅 200〜400)

- RK-MSAL 200〜400×443×210〜850 〈36.25〉
- RK-MSAR 200〜400×443×210〜850 〈36.25〉

縦目

サイドボックス下 高さ 2020 納期:約5週間

- RK-MSCL 202〜402×450×2020 〈87.5〉
- RK-MSCR 202〜402×450×2020 〈87.5〉

縦目 ※可動棚板5枚

トールキャビネット 高さ 2020

幅 400

- RK-M40L 402×450×2020 〈118.75〉
- RK-M40R 402×450×2020 〈118.75〉

内引出し(2杯) ※可動棚板6枚

幅 800

冷蔵庫収納

- RK-M80RB 802×450×2020 〈56.25〉

! 単体での設置はできません。
キャビネットとの連結が必要となります。
また、カウンタータイプ横への設置もできません。

下キャビネット 高さ 933

幅 400	幅 600		幅 800	幅 1000
三段引出し RK-M40D 400×443×933 〈72.5〉 可動棚1枚	四段引出し RK-M60DH 600×443×933 〈92.5〉	三段引出し RK-M60D 600×443×933 〈85〉 可動棚1枚	四段引出し RK-M80DH 800×443×933 〈97.5〉	四段引出し RK-M100DH 1000×443×933 〈111.25〉
家電収納＋引出し RK-M40G 400×443×933 〈48.75〉 2口コンセント×1 スライドテーブル モイス 可動棚1枚	二段引出し RK-M60BD 600×443×933 〈82.5〉 モイス 脱着棚1枚 ダストボックス 20L×2個付	家電収納＋引出し RK-M60G 600×443×933 〈56.25〉 2口コンセント×1 スライドテーブル モイス 可動棚1枚	二段引出し RK-M80BD 800×443×933 〈95〉 モイス 脱着棚1枚 ダストボックス 20L×3個付	
家電収納＋オープン RK-M40BG 400×443×933 〈36.25〉 2口コンセント×1 スライドテーブル モイス	引出し＋オープン RK-M60B 600×443×933 〈41.25〉 可動棚	家電収納＋オープン RK-M60BG 600×443×933 〈41.25〉 2口コンセント×1 スライドテーブル モイス	引出し＋オープン RK-M80B 800×443×933 〈46.25〉 可動棚	

カウンター用天板 厚さ 30 (カギ込み無し)

幅 400	幅 600	幅 800
TN-K40KC 402×450×30 〈15〉	TN-K60KC 602×450×30 〈17.5〉	TN-K80KC 802×450×30 〈20〉

幅 1000	幅 1200	幅 1400
TN-K100KC 1002×450×30 〈23.75〉	TN-K120KC 1202×450×30 〈26.25〉	TN-K140KC 1402×450×30 〈28.75〉

幅 1600	幅 1800
TN-K160KC 1602×450×30 〈31.25〉	TN-K180KC 1802×450×30 〈33.75〉

別注天板 納期:約5週間

幅 2000	幅 2200	幅 2400
TN-K200KZ 2004×450×30 〈42.5〉	TN-K220KZ 2204×450×30 〈46.25〉	TN-K240KZ 2404×450×30 〈48.75〉

オプション ダストボックスワゴン

対応	品番	サイズ	価格	付属
40BG対応	WS-34W	345×400×510	〈31.5〉	ダストボックス 15L×2個付
60B対応	WS-51W	512×380×621	〈36.75〉	ダストボックス 32L×2個付
60B/60BG対応	WG-47W	470×320×540	〈19.5〉	ダストボックス 20L×2個付
80B対応	WS-73W	736×380×621	〈46〉	ダストボックス 32L×3個付
80B対応	WG-70W	700×320×540	〈26〉	ダストボックス 20L×3個付

上置／フィラーオーダー方法

上置の高さオーダー…210〜850㎜の間で10㎜単位でご指定ください。高さ350㎜以上は棚板1枚付。高さ360mm以上は左右横連結穴有り。

フィラーの高さオーダー…50〜290㎜の間で10㎜単位でご指定ください。

床から天井までの高さ ［ ? ］㎜ − 上下キャビネットの総高 ［ 2020 ］㎜ − 上置の上部から天井までの隙間 ［ 20 ］㎜ ＝ 上置の高さ／フィラーの高さ

※上置やフィラーは、下に連結するアイテムと同じ幅をお選びください。異なる幅サイズや複数のアイテムの上にまたがって設置できません。

※受注生産品の商品変更等はお受け出来ませんのでご了承ください。※サイズは幅×奥行×高さの順で表記しています。全て(mm)単位となります。上記の写真はイメージです。印刷の性質上、写真と実際の商品とでは色や質感が異なる場合があります。

本資料に記載されている内容は、予告なく変更する場合があります。予めご了承ください。 2022/4/1

ALICIA［アリシア］ RK-M色 アイテム 一覧 LIVING

本体 K サンドブラック　前板 M ウォールナット

【カラー品番の記入例】 RK-M60D

【その他のカラーは右記のタイプ】
ご注文の際は、カラー品番をご指定ください。
※ご注文後の変更・キャンセルはできません。

本体 E テノールオーク　前板 E テノールオーク

AYANO New Life Furniture

上置（板扉）

高さ 210～600　納期：約5週間

幅400	幅600	幅800
RK-M40PLZ 400×343×210～600 〈30〉	RK-M60PZ 600×343×210～600 〈41.25〉	RK-M80PZ 800×343×210～600 〈46.25〉
RK-M40PRZ 400×343×210～600 〈30〉		

高さ 610～850　納期：約5週間

幅400	幅600	幅800
RK-M40PLHZ 400×343×610～850 〈33.75〉	RK-M60PHZ 600×343×610～850 〈47.5〉	RK-M80PHZ 800×343×610～850 〈52.5〉
RK-M40PRHZ 400×343×610～850 〈33.75〉		

上置（フラップ式ガラス扉 耐震パネルなし）

高さ 300

幅400	幅600	幅800
LED照明 RK-40GP 400×345×300 〈46.25〉	LED照明 RK-60GP 600×345×300 〈51.25〉	LED照明 RK-80GP 800×345×300 〈82.5〉

上台＋下台

高さ 1650

※固定棚（一部ガラス使用）1枚

幅400	幅600	幅800
上台 RK-M40TAL 402×450×1317 〈48.75〉	上台 RK-M60TA 602×450×1317 〈72.5〉	上台 RK-M80TA 802×450×1317 〈85〉
上台 RK-M40TAR 402×450×1317 〈48.75〉	上台 RK-60TM 602×450×1317 〈167.5〉	上台 RK-80TM 802×450×1317 〈193.75〉
上台 RK-40TML 402×450×1317 〈108.75〉	下台 RK-M60LD 600×443×333 〈41.25〉	下台 RK-M80LD 800×443×333 〈46.25〉
上台 RK-40TMR 402×450×1317 〈108.75〉	下台 RK-M60LD 600×443×333 〈41.25〉	下台 RK-M80LD 800×443×333 〈46.25〉
下台 RK-M40LD 400×443×333 〈36.25〉		
下台 RK-M40LD 400×443×333 〈36.25〉		
下台 RK-M40LD 400×443×333 〈36.25〉		
下台 RK-M40LD 400×443×333 〈36.25〉		

※可動棚板上下各1枚　※可動棚板上下各1枚　LED照明・背面ミラー ※可動ガラス棚4枚　LED照明・背面ミラー ※可動ガラス棚4枚

※可動棚板4枚　※可動棚板4枚　※可動棚板4枚

幅400	幅600	幅800
上台 RK-40TUL 402×450×1317 〈77.5〉	上台 RK-60TU 602×450×1317 〈123.75〉	上台 RK-80TU 802×450×1317 〈143.75〉
上台 RK-40TUR 402×450×1317 〈77.5〉	上台 RK-60TO 602×450×1317 〈46.25〉	
上台 RK-40TO 402×450×1317 〈36.25〉	下台 RK-M60LD 600×443×333 〈41.25〉	下台 RK-M80LD 800×443×333 〈46.25〉
下台 RK-M40LD 400×443×333 〈36.25〉	下台 RK-M60LD 600×443×333 〈41.25〉	
下台 RK-M40LD 400×443×333 〈36.25〉		
下台 RK-M40LD 400×443×333 〈36.25〉		

上台＋下台

高さ 1650

幅1200	幅1400	幅1600	幅1800
RK-M120PZ 1200×343×210～600 〈70〉	RK-M140PZ 1400×343×210～600 〈80〉	RK-M160PZ 1600×343×210～600 〈88.75〉	RK-M180PZ 1800×343×210～600 〈96.25〉
RK-M120PHZ 1200×343×610～850 〈80〉	RK-M140PHZ 1400×343×610～850 〈91.25〉	RK-M160PHZ 1600×343×610～850 〈101.25〉	RK-M180PHZ 1800×343×610～850 〈111.25〉
LED照明 RK-120GP 1200×345×300 〈113.75〉	LED照明 RK-140GP 1400×345×300 〈118.75〉	LED照明 RK-160GP 1600×345×300 〈123.75〉	LED照明 RK-180GP 1800×345×300 〈128.75〉

LED照明　2口スライドコンセント　2口スライドコンセント　可動棚板1枚

LED照明　2口スライドコンセント　2口スライドコンセント　可動棚板1枚

LED照明　2口スライドコンセント　2口スライドコンセント×2　可動棚板1枚

LED照明　2口スライドコンセント　2口スライドコンセント×2　可動棚板1枚　フラップ　引出し

幅1200	幅1400	幅1600	幅1800
上台 RK-120TB 1202×450×1317 〈87.5〉	上台 RK-140TB 1402×450×1317 〈95〉	上台 RK-160TB 1602×450×1317 〈102.5〉	上台 RK-180TB 1802×450×1317 〈111.25〉
下台 RK-M120LB 1200×445×333 〈85〉	下台 RK-M140LB 1400×445×333 〈90〉	下台 RK-M160LB 1600×445×333 〈98.75〉	下台 RK-M180LB 1800×445×333 〈105〉

サイドボックス上

高さ 210～850　納期：約5週間

幅200～400
RK-MSBUL 200～400×443×210～850 〈36.25〉
RK-MSBUR 200～400×443×210～850 〈36.25〉

縦目

サイドボックス下

高さ 1650　納期：約5週間

幅200～400
RK-MSBCL 202～402×450×1650 〈77.5〉
RK-MSBCR 202～402×450×1650 〈77.5〉

縦目　※可動棚板3枚

サイドボックスの木目方向イメージ

縦目

木目方向は縦

ローボード

※ローボードでご購入の際は、天板が別途必要となります。
※天板耐荷重量80kg。

ローボード用天板

通常在庫

カギ込み有り天板

幅1200	幅1400	幅1600	幅1800
TN-K120LW 1202×450×30 〈27.5〉	TN-K140LW 1402×450×30 〈30〉	TN-K160LW 1602×450×30 〈32.5〉	TN-K180LW 1802×450×30 〈35〉

オーダー

カギ込みの有無が選べる天板 納期：約5週間　※LB品番にあたる箇所の天板後面にカギ込みを設定できます。カギ込み加工のサイズは、LB品番に合わせた規定のサイズになります。

幅400	幅600	幅800	幅1000	幅1200	幅1400	幅1600	幅1800	幅2000	幅2200	幅2400
TN-K40LZ 404×450×30 〈17.5〉	TN-K60LZ 604×450×30 〈23.75〉	TN-K80LZ 804×450×30 〈26.25〉	TN-K100LZ 1004×450×30 〈28.75〉	TN-K120LZ 1204×450×30 〈31.25〉	TN-K140LZ 1404×450×30 〈35〉	TN-K160LZ 1604×450×30 〈37.5〉	TN-K180LZ 1804×450×30 〈41.25〉	TN-K200LZ 2004×450×30 〈43.75〉	TN-K220LZ 2204×450×30 〈47.5〉	TN-K240LZ 2404×450×30 〈50〉

下台

幅400	幅600	幅800	幅1200	幅1400	幅1600	幅1800
RK-M40LD 400×443×333 〈36.25〉	RK-M60LD 600×443×333 〈41.25〉	RK-M80LD 800×443×333 〈46.25〉	2口スライドコンセント 可動棚板1枚 RK-M120LB 1200×445×333 〈85〉	2口スライドコンセント 可動棚板1枚 RK-M140LB 1400×445×333 〈90〉	2口スライドコンセント×2 可動棚板1枚 RK-M160LB 1600×445×333 〈98.75〉	2口スライドコンセント×2 可動棚板1枚 RK-M180LB 1800×445×333 〈105〉

TV壁掛け金具（120TB、140TB、160TB、180TB用）

TB-55S

〈23.75〉

※32インチ～70インチ対応
※耐荷重量50kgまで

TV壁掛け金具設置の際のご注意

TV壁掛け金具は、テレビメーカーや機種によって、取付けできない場合や取り付け方が異なる場合がございますので予めご了承ください。設置につきましてはお手数ですがお客様でお取り付けいただくか、TVをご購入された販売店にご相談くださいますようお願い致します。

転倒防止補助金具（L型タイプ）

SY-37L

〈0.75〉

※L型金具2個 木ネジ8本

※受注生産品の商品変更等はお受け出来ませんのでご了承ください。※サイズは幅×奥行×高さの順で表記しています。全て（mm）単位となります。上記の写真はイメージです。印刷の性質上、写真と実際の商品とでは色や質感が異なる場合があります。

本資料に記載されている内容は、予告なく変更する場合があります。予めご了承ください。 2022/4/1

AYANO New Life Furniture

ディバイダーセット（間仕切り）

引出しに収納する大小さまざまなものを整理して、お好みの間隔で仕切ってすっきり収納することができます。ディバイダーには裏面にマグネットが付いているので、自由な位置で固定できます。

注意 内寸の高さ 131mm 以下の引出しには使用できません。

PS（奥行500mm）対応

奥深タイプ ディバイダー４枚　連結部品２個　ステンレス下敷き１枚

幅 600mm 引出し対応 — **DV-60ACS** W467×D422×H131(mm) 〈7.5〉

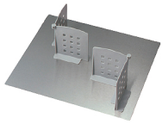

写真はDV-60ACS

奥深タイプ ディバイダー６枚　連結部品３個　ステンレス下敷き１枚

幅 800mm 引出し対応 — **DV-80ACS** W667×D422×H131(mm) 〈11〉

幅 1000mm 引出し対応 — **DV-100ACS** W867×D422×H131(mm) 〈12〉

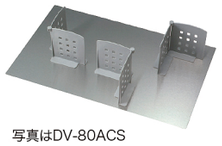

写真はDV-80ACS

AX、LX、CX、I、SH、KN（奥行500mm）対応

奥深タイプ ディバイダー４枚　連結部品２個　ステンレス下敷き１枚

幅 500mm 引出し対応 — **DV-50INS** W373×D413×H131(mm) 〈7〉

幅 600mm 引出し対応 — **DV-60INS** W473×D413×H131(mm) 〈7.5〉

幅 700mm 引出し対応 — **DV-70INS** W573×D413×H131(mm) 〈8.75〉

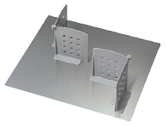

写真はDV-60INS

奥深タイプ ディバイダー６枚　連結部品３個　ステンレス下敷き１枚

幅 800mm 引出し対応 — **DV-80INS** W673×D413×H131(mm) 〈11〉

幅 900mm 引出し対応 — **DV-90INS** W773×D413×H131(mm) 〈11.5〉

幅 1000mm 引出し対応 — **DV-100INS** W873×D413×H131(mm) 〈12〉

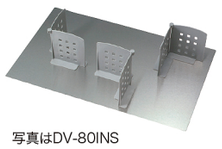

写真はDV-80INS

PS（奥行450mm）対応

奥浅タイプ ディバイダー４枚　連結部品２個　ステンレス下敷き１枚

幅 600mm 引出し対応 — **DV-60ACS2** W467×D372×H131(mm) 〈7.5〉

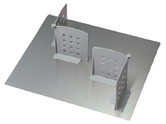

写真はDV-60ACS2

奥浅タイプ ディバイダー６枚　連結部品３個　ステンレス下敷き１枚

幅 800mm 引出し対応 — **DV-80ACS2** W667×D372×H131(mm) 〈11〉

幅 1000mm 引出し対応 — **DV-100ACS2** W867×D372×H131(mm) 〈12〉

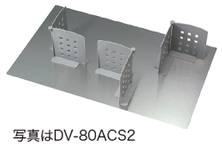

写真はDV-80ACS2

AX、LX、CX、I、RE、RK（奥行450mm）対応

奥浅タイプ ディバイダー４枚　連結部品２個　ステンレス下敷き１枚

幅 500mm 引出し対応 — **DV-50INS2** W373×D343×H131(mm) 〈7〉

幅 600mm 引出し対応 — **DV-60INS2** W473×D343×H131(mm) 〈7.5〉

幅 700mm 引出し対応 — **DV-70INS2** W573×D343×H131(mm) 〈8.75〉

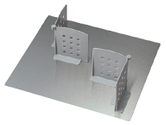

写真はDV-60INS2

奥浅タイプ ディバイダー６枚　連結部品３個　ステンレス下敷き１枚

幅 800mm 引出し対応 — **DV-80INS2** W673×D343×H131(mm) 〈11〉

幅 900mm 引出し対応 — **DV-90INS2** W773×D343×H131(mm) 〈11.5〉

幅 1000mm 引出し対応 — **DV-100INS2** W873×D343×H131(mm) 〈12〉

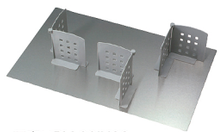

写真はDV-80INS2

追加ディバイダー（仕切り板）

ディバイダー４枚　連結部品２個　ステンレス下敷き無し

すべてのディバイダーセットに追加可能 — **DV-4SS** H130(mm) 〈4.5〉

ディバイダー６枚　連結部品３個　ステンレス下敷き無し

すべてのディバイダーセットに追加可能 — **DV-6SS** H130(mm) 〈6.5〉

転倒防止補助金具（L型タイプ）

地震等の振動による家具の転倒防止対策として、壁と直接ネジで固定する金具です。

木ネジで家具の芯材が入っている位置に固定し、次に壁の芯材がある位置に取り付けてください。

全シリーズ 対応

L 型金具２個　木ネジ８本

SY-37L 金具１個あたり：W16×D36×H36(mm) 〈0.75〉

カトラリートレイ

キッチンツールを美しく分類して整理できる便利なトレイです。拭き取りやすい曲面形状。また、樹脂製ですので丸洗いができます。

注意 CT-331、CA-450、CA-400、CI-420、CI-350は幅400(mm)の引出しに設置できません。CT-333をお選びください。

※写真はCT-331を使用したイメージ

AX、LX、CX、I、SH 、KN 対応

AX、LX、CX、I（奥行450mmタイプ）には設置できません。

奥深タイプ

CT-331 W330×D410×H60(mm) 〈4〉

PS 対応

※PSにカトラリートレイをセットした場合、奥行方向にすき間ができます。
奥500タイプ：6.5cm　奥450タイプ：1.5cm

奥深・奥浅タイプ兼用

CT-333 W269×D355×H60(mm) 〈4〉

PS 対応

奥深タイプ

CA-450 W368×D420×H55(mm) 〈5〉

PS 対応

奥浅タイプ

CA-400 W368×D370×H55(mm) 〈5〉

AX、LX、CX、I、SH、KN 対応

奥深タイプ

CI-420 W370×D410×H55(mm) 〈5〉

AX、LX、CX、I、SH、RE、RK 対応

奥浅タイプ

CI-350 W370×D340×H55(mm) 〈5〉

スパイストレイ＆ガラスラック

バックパネルのレールに取り付けられるトレイやガラスラック。スパイスや小物を置けるので利便性をアップできます。

注意 バックパネルレールが無いアイテムには設置できません。

PS、AX 対応

TR-32PH W320×D120×H165(mm) 〈8〉

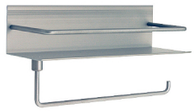

PS、AX 対応

SR-30 W300×D165×H57(mm) 〈5.5〉

PS、AX 対応

SR-50 W500×D165×H57(mm) 〈8.75〉

ダストボックスワゴン（ダストボックス付）

下キャビネットのオープン部分にすっきり収納。
キャスター付なので使う場所に簡単に移動できて便利です。
かさばるペットボトル、空き缶などをラクラク分別。
ダストボックスは、片手で簡単にフタが開くワンプッシュ式。

注意 家具に収納する際はステンレスのパネル面を前にしてください。

PS、AX、LX、CX、I、SH、KN、RE、RK 対応

2連タイプ　20L　ダストボックス２個付

下キャビネット 60幅・70幅 対応 — **WG-47W** W470×D320×H540(mm) 〈19.5〉

PS、AX、LX、CX、SH、KN、RE、RK 対応

3連タイプ　20L　ダストボックス３個付

下キャビネット 80幅 対応 — **WG-70W** W700×D320×H540(mm) 〈26〉

PS、AX、LX、CX、I、KN、RE、RK 対応

2連タイプ　15L　ダストボックス２個付

下キャビネット 40幅 対応 — **WS-34W** W345×D400×H510(mm) 〈31.5〉

PS、AX、LX、CX、I、KN、RE、RK 対応

2連タイプ　32L　ダストボックス２個付

下キャビネット 60幅 対応 — **WS-51W** W512×D380×H621(mm) 〈36.75〉

PS、AX、LX、CX、KN、RE、RK 対応

3連タイプ　32L　ダストボックス３個付

下キャビネット 80幅 対応 — **WS-73W** W736×D380×H621(mm) 〈46〉

20Lダストボックス

少し深めの引出しに収納できる小型のダストボックスです。片手で簡単にフタが開くワンプッシュ式。

注意 ミドルハイカウンター・ハイカウンタータイプのみ対応。タイプによっては可動棚を外す必要があります。

PS、AX、LX、I、SH、KN 対応

AX、LX、Iの〈奥行450mmタイプ〉引出しには対応していません。

20L　ダストボックス１個

DX-201 W232×D368×H370(mm) 〈4.25〉

PS、AX、LX、I、SH、KN 対応

AX、LX、Iの〈奥行450mmタイプ〉引出しには対応していません。

20L　ダストボックス２個

DX-202 W464×D368×H370(mm) 〈7.5〉

PS、AX、LX、SH、KN 対応

AX、LXの〈奥行450mmタイプ〉引出しには対応していません。

20L　ダストボックス３個

DX-203 W696×D368×H370(mm) 〈10.5〉

【 ダストボックスの設置について 】

下図のような並び・数量でそれぞれ設置することができます。
対応する下キャビネットの品番をご確認の上、お選びください。

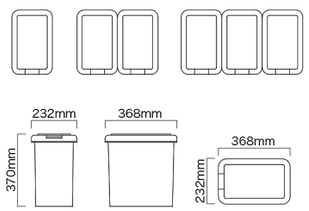

15Lダストボックス

少し深めの引出しに収納できる小型のダストボックスです。片手で簡単にフタが開くワンプッシュ式。

注意 ハイカウンタータイプのみ対応。可動棚を外す必要があります。

PS、LX、I、SH、RE、RK 対応

15L　ダストボックス１個

DX-151 W190×D305×H430(mm) 〈5〉

PS、LX、I、SH、RE、RK 対応

15L　ダストボックス２個

DX-152 W380×D305×H430(mm) 〈6.875〉

PS、LX、SH 対応

15L　ダストボックス３個

DX-153 W570×D305×H430(mm) 〈9.375〉
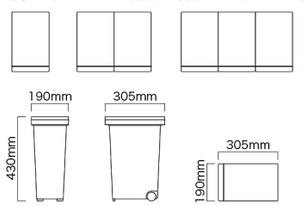
下図のような並び・数量でそれぞれ設置することができます。
対応する下キャビネットの品番をご確認の上、お選びください。